



KRPU-130266/ČJ-2014-041006

Ústí nad Labem 04.06. 2014

Počet listů: 1

Příloha: 4/8

URBAN – projektová kancelář
Atelier Drážďanská 455/37
400 07 Ústí nad Labem

Ústí nad Labem – oprava konstrukce místní komunikace podél Klíšského potoka

Na základě předložené dokumentace ve výše uvedené věci souhlasíme s vydáním stavebního povolení pro stavbu „Ústí nad Labem – oprava konstrukce místní komunikace podél Klíšského potoka“ za dodržení následujících podmínek :

- 1) Stavba bude realizována dle předložené PD zpracované Projektovou kanceláří URBAN, atelier Drážďanská 37, Ústí nad Labem – potvrzené přílohy č.1-4 k tomuto vyjádření
- 2) Dle projednání se zástupcem Odboru dopravy, Magistrátu města Ústí n.L. nebudou před přemostěním přes Klíšský potok osazeny DZ B13(6t). Údržbu na této komunikaci budou provádět pouze Městské služby, které budou o nosnosti tohoto můstku informovány
- 3) V případě nutnosti zásahu do komunikace nebo omezení provozu na veřejné komunikaci v souvislosti s realizací výše uvedené stavby předloží investor na DI ORP ÚL k odsouhlasení návrh dopravních opatření pro potřebnou uzavírku komunikace zajišťující bezpečnost a plynulost silničního provozu. Tato opatření budou navržena a realizována dle "Zásad pro přechodné DZ na pozemních komunikacích - TP66 (II.vydání). Návrh postačuje předložit před vydáním výkopového povolení (zvláštního užívání komunikace).

Toto stanovisko je vydáno na základě ustanovení §10/4 a §16 z.č. 13/1997 a §77 zákona č.361/2000 Sb.

Vyřizuje: komisař Ing.Pokorný

POLICIE ČESKÉ REPUBLIKY
Krajské ředitelství policie Ústeckého kraje
Dopravní inspektorát Ústí nad Labem
400 67 Ústí nad Labem, Horova 5

Karol Kocárek
Komisař Ing. Karol Kocárek
vedoucí DI Ústí nad Labem

Horova 5
40067 Ústí nad Labem

U R B A N - projektová kancelář, Ing. Petr Urban, DIČ CZ 481 227 041, IČ 156 953 95
Atelier Drážďanská 455/37, 400 07 Ústí nad Labem – Krásné Březno, tel./fax 475 503 890

Ústí nad Labem - oprava konstrukce
místní komunikace podél Klíšského potoka

SO 101 Komunikace

Dokumentace ke stavebnímu povolení

z.č.113/1325

Rozhledové poměry

příloha č. 13

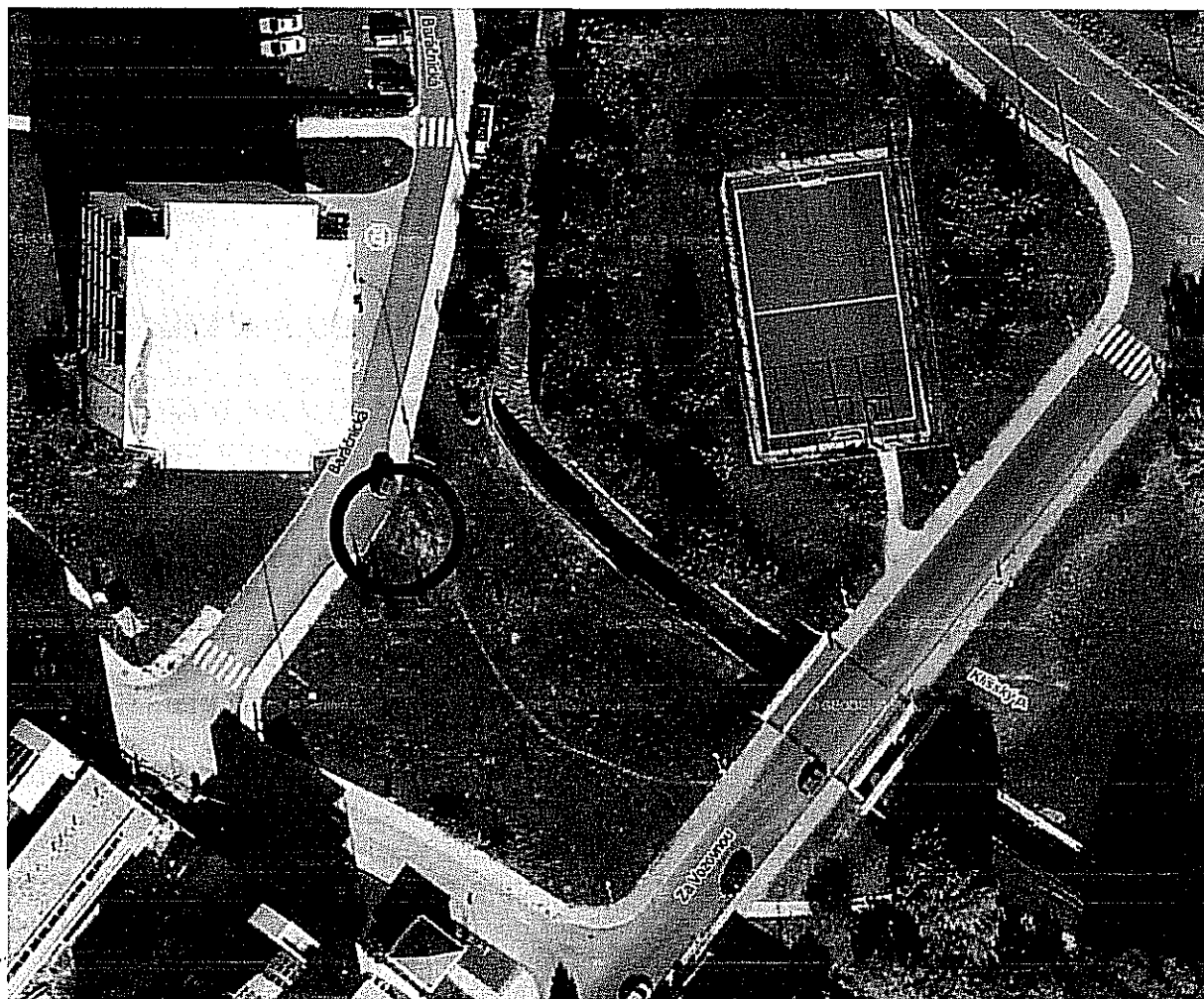

Květen 2014

Priloha č. 13 k SO 101
100-130266

Vypracoval: ing. Urban

POLICE ČESKÉ REPUBLIKY
Krajské ředitelství policie Ústeckého kraje
Dopravní inspektorát Ústí nad Labem
400 67 Ústí nad Labem, Horova 5

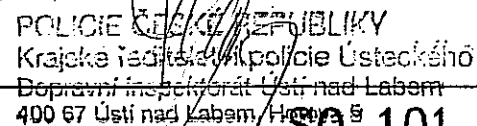

PARĚ Č.	VED. PROJEKTANT	ING. URBAN	URBAN PROJEKTOVÁ KANCELÁŘ Ing. Petr Urban Drážďanská 37 400 07 Ústí n.L.-Krásné Březno TEL./FAX 475 503 890 IČO 158 953 95	
	VYPRACOVAL	ING. URBAN		
	KRAJ	ÚSTECKÝ		
	OBEC	ÚSTÍ NAD LABEM		
	INVESTOR	STATUTÁRNÍ MĚSTO ÚSTÍ NAD LABEM		
ÚSTÍ NAD LABEM – OPRAVA KONSTRUKCE MÍSTNÍ KOMUNIKACE PODÉL KLÍŠSKÉHO POTOKA SO 101 KOMUNIKACE			FORMÁTU A4 DATUM STUPEŇ ZAK. Č.	5 KVĚTEN 2014 DSP 113/1325
DOPRAVNÍ ZNAČENÍ			M 1:500	V.Č. 6

VINÁŘSKÁ UL.

STĚPÁNOVÁ PŘELOŽKA NAPAJEČICÍCH
VARELŮ DP

PROPOUIT NA STAVAJIC
ROZVOD VO

7/10/44 E. 3 42
WPM-130.266/80-6/14-04/1000

POLICIE ČESKÉ REPUBLIKY
Krajské ředitelství policie Ústeckého kraje
Ústecký územní úřad (inspektorát Ústí nad Labem)

VINAŘSKÁ ULICE KM 0,265 – 0,38571

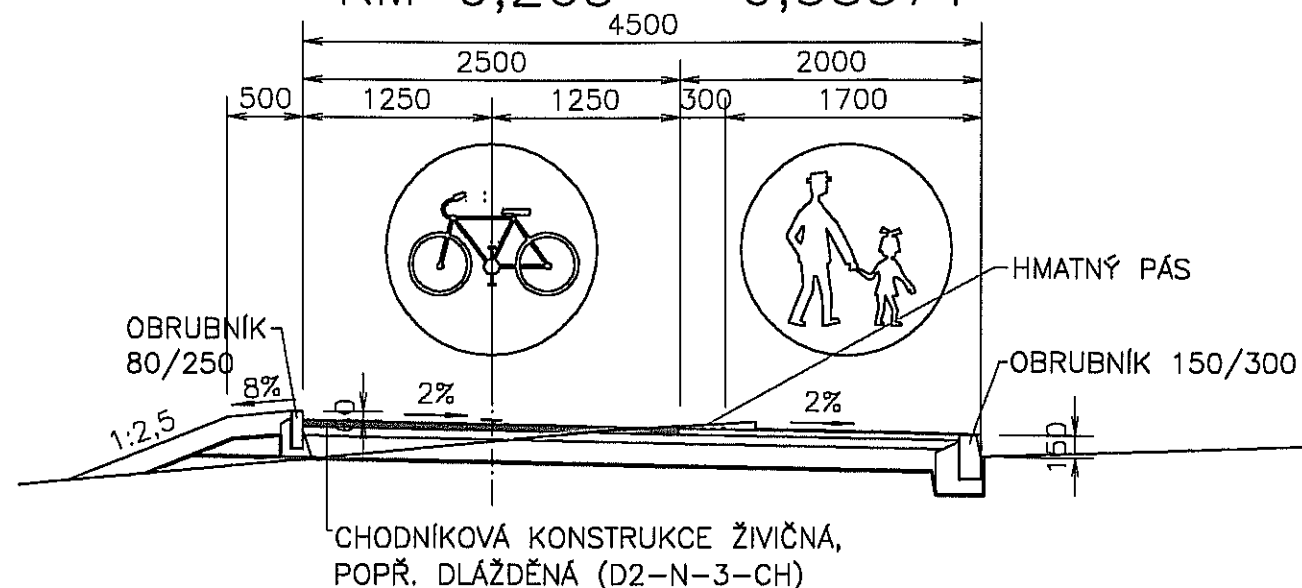

KM 0,38571 – 0,436

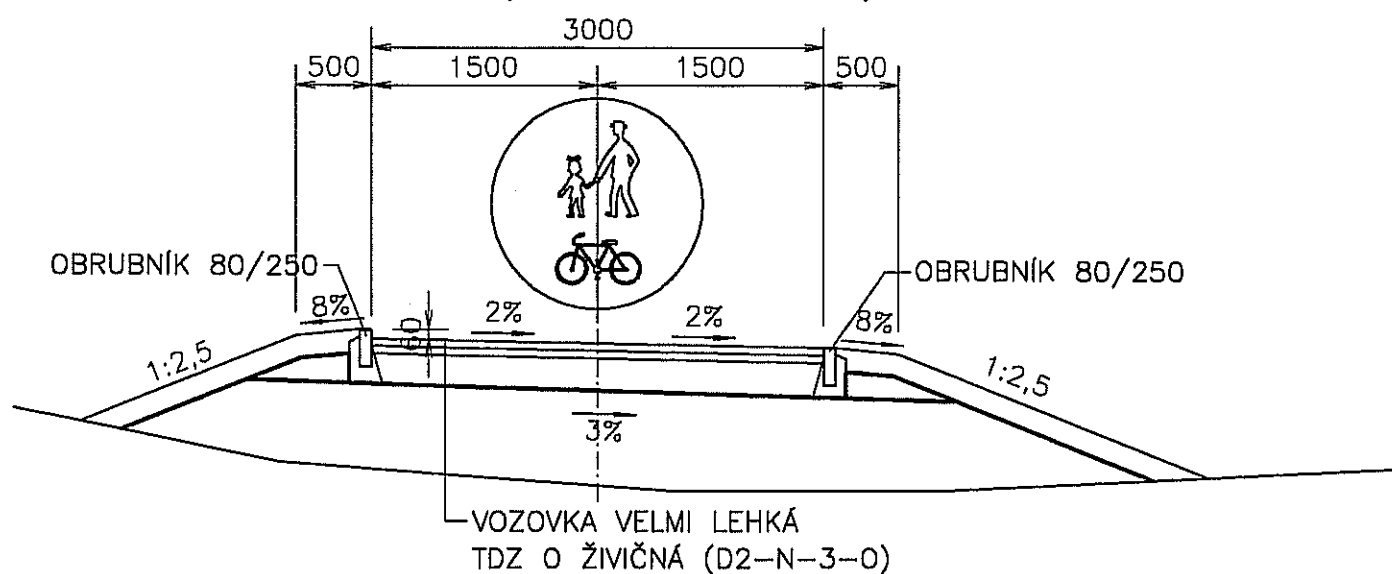

KM 0,436 – 0,70392

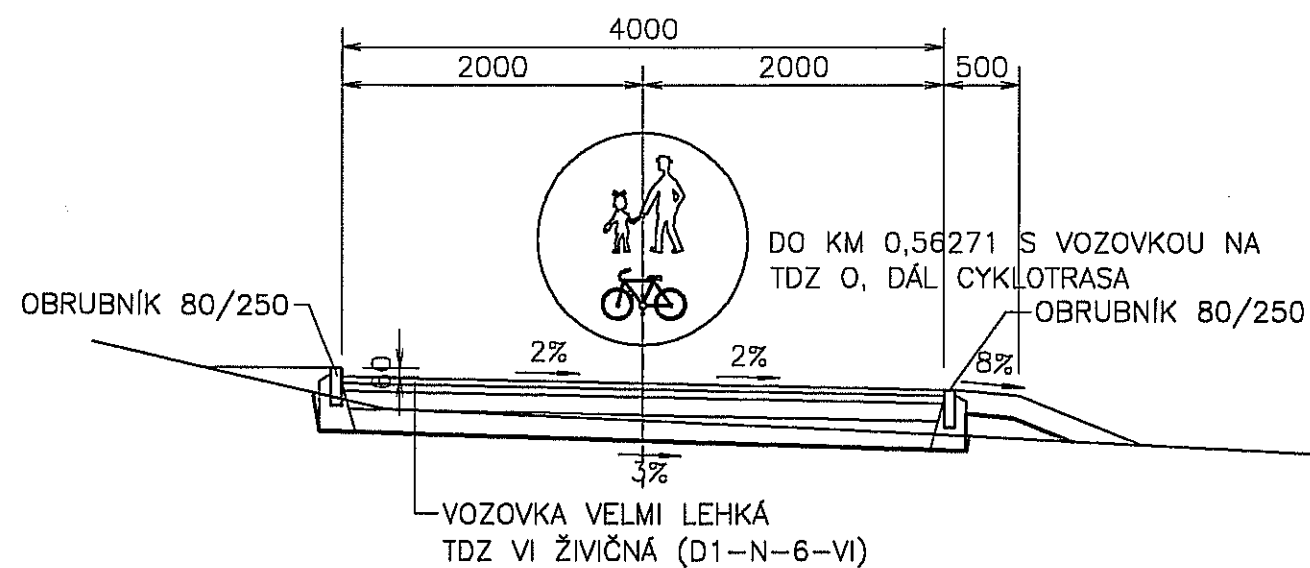

KM 0,70392 – 0,817

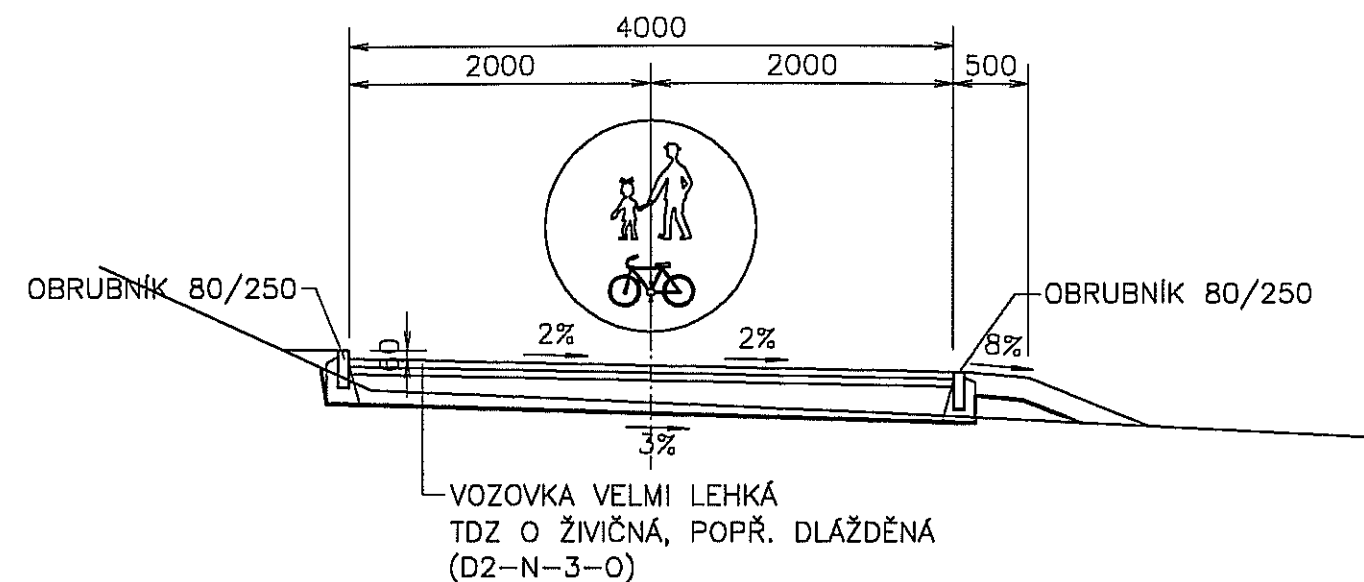

KM 0,817 – 0,91549

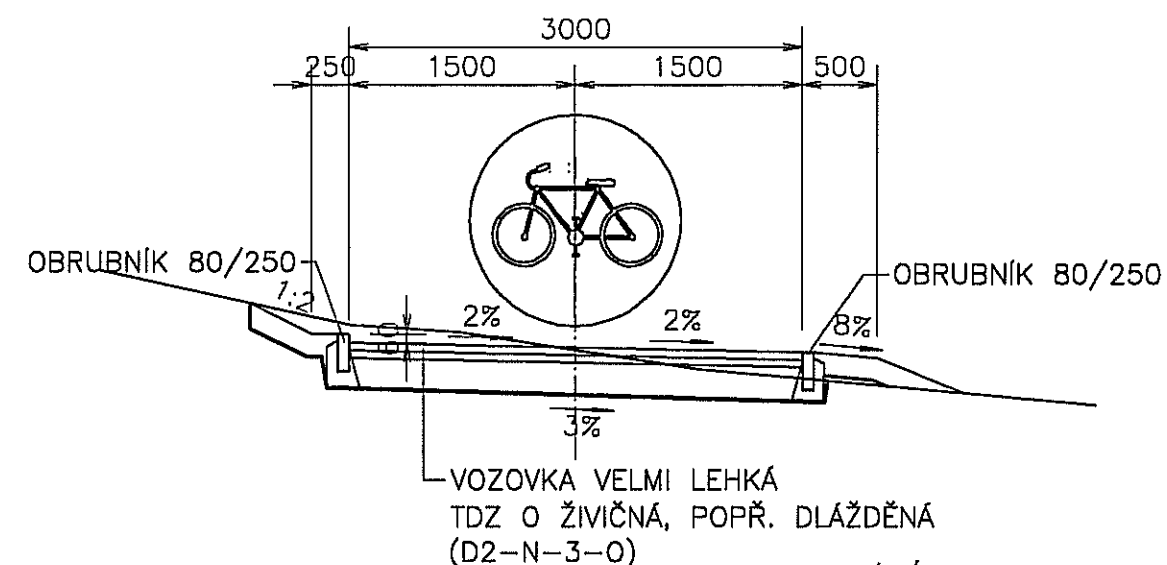

*Příloha č. 4 k
č. 1302/04-2014-04/006*
POLICIE ČESKÉ REPUBLIKY
Krajské ředitelství policie Ústeckého kraje
Dopravní inspektorát Ústí nad Labem
400 67 Ústí nad Labem, Horova 5

PARÉ Č.	VED. PROJEKTANT	ING. URBAN	<div>URBAN</div> <div>PROJEKTOVÁ KANCELAŘ</div> <div>Ing. Petr Urban</div> <div>Dráždanská 37</div> <div>400 07 Ústí n.L.–Krásné Březno</div> <div>TEL./FAX 475 503 890 IČO 156 953 95</div>
	VYPRACOVAL	ING. URBAN	
	KRAJ	ÚSTECKÝ	
	OBEČ	ÚSTÍ NAD LABEM	
	INVESTOR	STATUTÁRNÍ MĚSTO ÚSTÍ NAD LABEM	
ÚSTÍ NAD LABEM – PROPOJENÍ LABSKÉ A KRUŠNOHORSKÉ CYKLOTRASY 1. ETAPA			<div>FORMÁTÚ A4</div> <div>3</div>
VZOROVÉ PŘÍČNÉ ŘEZY – OSA 1			<div>DATUM</div> <div>ŘÍJEN 2013</div>
			<div>STUPEŇ</div> <div>DŮR</div>
			<div>ZAK. Č.</div> <div>113/1325</div>
			<div>M</div> <div>1:50</div> <div>v.č.</div> <div>D...</div>