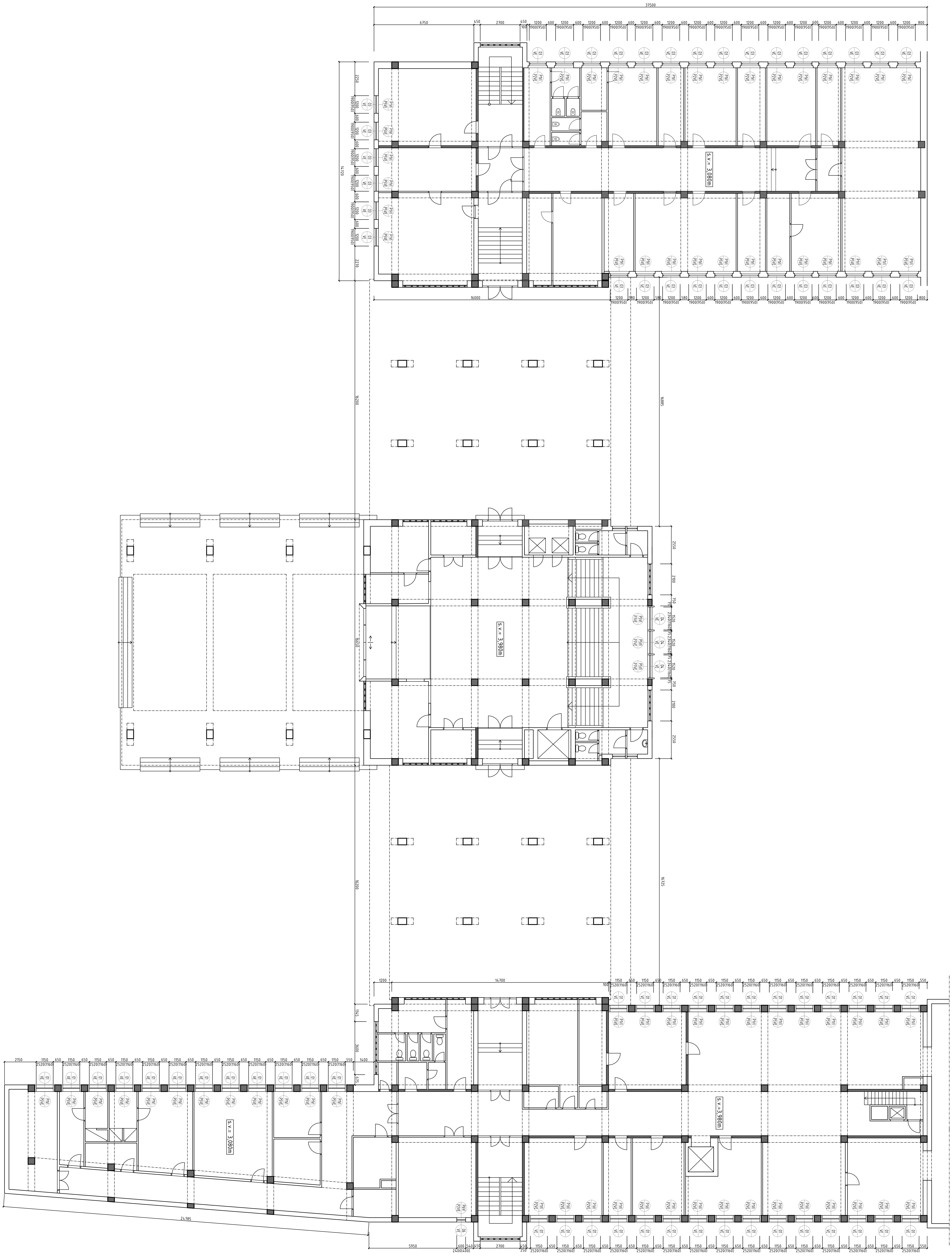

Investor : Statutární město Ústí nad Labem Velká hradební 2336/8,40001,Ústí nad Labem IČO: 00081531, DIČ: CZ00081531	Kraj : Ústecký kraj Okres : Ústí nad Labem K.Ú. : Ústí nad Labem
Generální projektant : Stavchem spol s.r.o. Revoluční 86, 400 32 Ústí nad Labem IČO: 47307200, DIČ: CZ47307200 T: 720 273 457, E: luka.svoboda@seznam.cz	Hlavní Ing projektu : Ing. arch.Lukáš Svoboda Garant profese : - Vedoucí střediska : Ing. Stanislav Svoboda
Zpracovatel části : Stavchem spol s.r.o. Revoluční 86, 400 32 Ústí nad Labem IČO: 47307200, DIČ: CZ47307200 T: 720 273 457, E: luka.svoboda@seznam.cz	Zodp. projektant : Ing. arch. Lukáš Svoboda Vypracoval : Ing. arch. Lukáš Svoboda Kontroloval : Ing. arch. Lukáš Svoboda
Projekt : Rekonstrukce objektu MmÚ - Okna	Datum : 03/2020 Číslo projektu : 5Z20 Číslo výtisku : Stupeň dokum. : DOS/DSP
Část stavby : D.1.1.-Dokumentace st. a inž. objektu	Formát : ISO A0 Měřítko : 1:100 Číslo přílohy : 02
Příloha : Půdorys 1.NP -Typy oken,parapetů	Část : D.1.1.