



ČD-TELEMATIKA

SŽDC s.o., OŘ Ústí nad Labem
Milan Kolařík
Železničářská 1386/31
400 03 Ústí nad Labem

Číslo jednací 1201912106
Datum 23.7.2019
Váš dopis zn. ISPD-23285/2019-UNL
ze dne 09.07.2019

Vyřizuje Jana Černá
telefon +420 724 644 163
e-mail Jana.Cerna2@cdt.cz

Věc: Souhrnné stanovisko k existenci komunikačního vedení a zařízení ve správě ČD - Telematika a.s. k předprojektové přípravě, studii.

Název stavby: Oprava předpolí lávky pro pěší na železničním mostu přes Labe - PD

Při realizaci výše uvedené stavby **DOJDE** ke styku se sítí elektronických komunikací, která je chráněna ochranným pásmem dle §102 zák. č. 127/2005 Sb., o elektronických komunikacích.

Toto vyjádření platí pouze pro dokumentaci ověřenou společností ČD - Telematika a.s. a pro rozsah prací na ní vyznačených.

Vyjádření je platné pouze pro zájmové území vyznačené žadatelem včetně důvodu stanoveného žadatelem.

Vyjádření pozbývá platnosti dne 23.7.2021

Dotčená zařízení:

dálkový optický kabel ČDT Ústí nad Labem Střekov - Ústí nad Labem západ - I.č. 80, 80a, 81
dálkový optický kabel ČDT Ústí nad Labem Střekov - OPŘ - I.č. 80, 80a, 81
dálkový optický kabel SŽDC Ústí nad Labem Střekov - Ústí nad Labem OPŘ - I.č. 80, 80a, 81
dálkový optický kabel SŽDC Dolní Beřkovice - Ústí nad Labem Sever - I.č. 287
dálkový optický kabel ČDT Ústí nad Labem OPŘ - Ústí nad Labem Vaňov - I.č. 81
dálkový kabel SŽDC Žalhostice - Ústí nad Labem - I.č. 196a
místní kabely SŽDC Ústí nad Labem Střekov - Ústí nad Labem západ - 2 x kopie A3
místní kabely SŽDC Průjezd železničním uzlem Ústí nad Labem - I.č. 10, 11
dálkový kabel SŽDC Ústí nad Labem - Povrly - Děčín + místní kabely SŽDC Ústí nad Labem Vaňov - Ústí nad Labem Sever - I.č. 11A

Všeobecné podmínky ochrany:

Toto vyjádření neopravňuje žadatele provádět jakoukoliv činnost nebo ochranu na síti elektronických komunikací. Dotčenou síť elektronických komunikací je žadatel povinen nechat u ČD - Telematika a.s. vytyčit. Vytyčení sítě elektronických komunikací bude provedeno na základě písemné objednávky zaslané nejméně 14 dnů před požadovaným termínem vytyčení. Na objednávce ve dvojím vyhotovení musí být uvedeno jednací číslo vyjádření a datum vydání vyjádření. V případě, že žadatelem je právnická osoba, musí být na objednávce uvedeno

www.cdt.cz

ČD - Telematika a.s. | akciová společnost | Korespondenční adresa: Pod Táborem 369/8a | 190 00 Praha 9 | tel.: +420 972 225 555

Sídlo společnosti: Perneroва 2819/2a | 130 00 Praha 3 | IČ: 61459445 | DIČ: CZ61459445 | Vedená u Městského soudu v Praze, spisová značka B 8938

navíc IČO, DIČ a bankovní spojení objednatele.

Termín, způsob a formu vytyčení je nutné řešit individuálně s kontaktní osobou (kontakty na adrese www.cdt.cz/ vytyčení) po telefonické dohodě, a to nejlépe 7 dnů před požadovaným termínem vytyčení. Je-li vytyčení požadováno do tří dnů od data vaší žádosti na vytyčení, bude do celkové částky za vytyčení připočten expresní příplatek ve výši 30% z celkové částky.

Žadatel nese veškeré náklady na provedení vytyčení, a to včetně případných prací geodetické kanceláře, pokud to situace vyžaduje.

Po vytyčení je žadatel povinen předložit k odsouhlasení vystavovateli tohoto vyjádření další stupeň dokumentace, ve kterém budou zakresleny sítě elektronických komunikací podle skutečnosti, popsány rozsah a způsob provedení činností a zajištění ochrany dotčené sítě elektronických komunikací. V případě, že projekční či realizační práce související se stavbou budou prováděny na pozemcích dráhy či v jejím ochranném pásmu anebo na síti elektronických komunikací v majetku SŽDC s.o., musí tyto práce provádět organizace, která má příslušné odborné oprávnění k práci na železničním telekomunikačním zařízení udělené SŽDC s.o.

Případné rozpory nebo výjimky z jednotlivých ustanovení řeší SŽDC s.o., Technická ústředna dopravní cesty se sídlem Praha 9 - Libeň, Malletova 10/2363.

Nedodržení těchto podmínek je hrubým porušením právní povinnosti podle zákona 127/2005 Sb., o elektronických komunikacích a zákona 266/1994 Sb., o drahách.

Specifické podmínky SŽDC, s.o. :

Stavební objekty a provozní soubory zpracované do stupně dokumentace pro územní řízení týkající se sítě elektronických komunikací v majetku SŽDC s.o. musí být v dalším stupni projektové dokumentace zpracovány v rozsahu daném vyhláškou č.146/2008Sb. a upřesněnou směrnicí SŽDC 11/2006.

Činnosti na majetku SŽDC s.o. uvedené již ve stupni dokumentace pro územní řízení musí být v souladu s technickými kvalitativními podmínkami staveb státních drah.

V případě prodeje, pronájmu drážního pozemku, objektu, je žadatel povinen požádat o vyjádření SŽDC s.o., Technickou ústřednu dopravní cesty se sídlem Praha 9 - Libeň, Malletova 10/2363. Přílohou podané žádosti musí být toto vyjádření, a to včetně všech příloh.

Specifické podmínky ČD - Telematika a.s.:

Společnost ČD - Telematika a.s. považuje veškeré činnosti spojené s přeložkou, překládkou či manipulací s dotčenou sítí elektronických komunikací v majetku ČD - Telematika a.s. za nezadatelné.

Další upřesňující podmínky:

Trať Ústí nad Labem Střekov - ústí nad Labem západ v žkm cca 0,700 - 1,100.

Projektovou dokumentaci se zanešenými výše uvedenými kabely předložte v dalším stupni řízení opět k posouzení!

Počet příloh: 2

ČD - Telematika a.s.
Pernerova 2819/2a
130 00 Praha 3

 **ČD - Telematika a.s.**
Servis kabelových sítí Ústí nad Labem
skupina ochrany a dokumentace
Bílinská 3449/30, 400 01 Ústí nad Labem
DIČ: CZ61459445
Tel.: +420 972 422 519
cdt@cdt.cz, www.cdt.cz

102

Anna Čmela

www.cdt.cz



Přehledka

Podkladová data (c) ČUZK

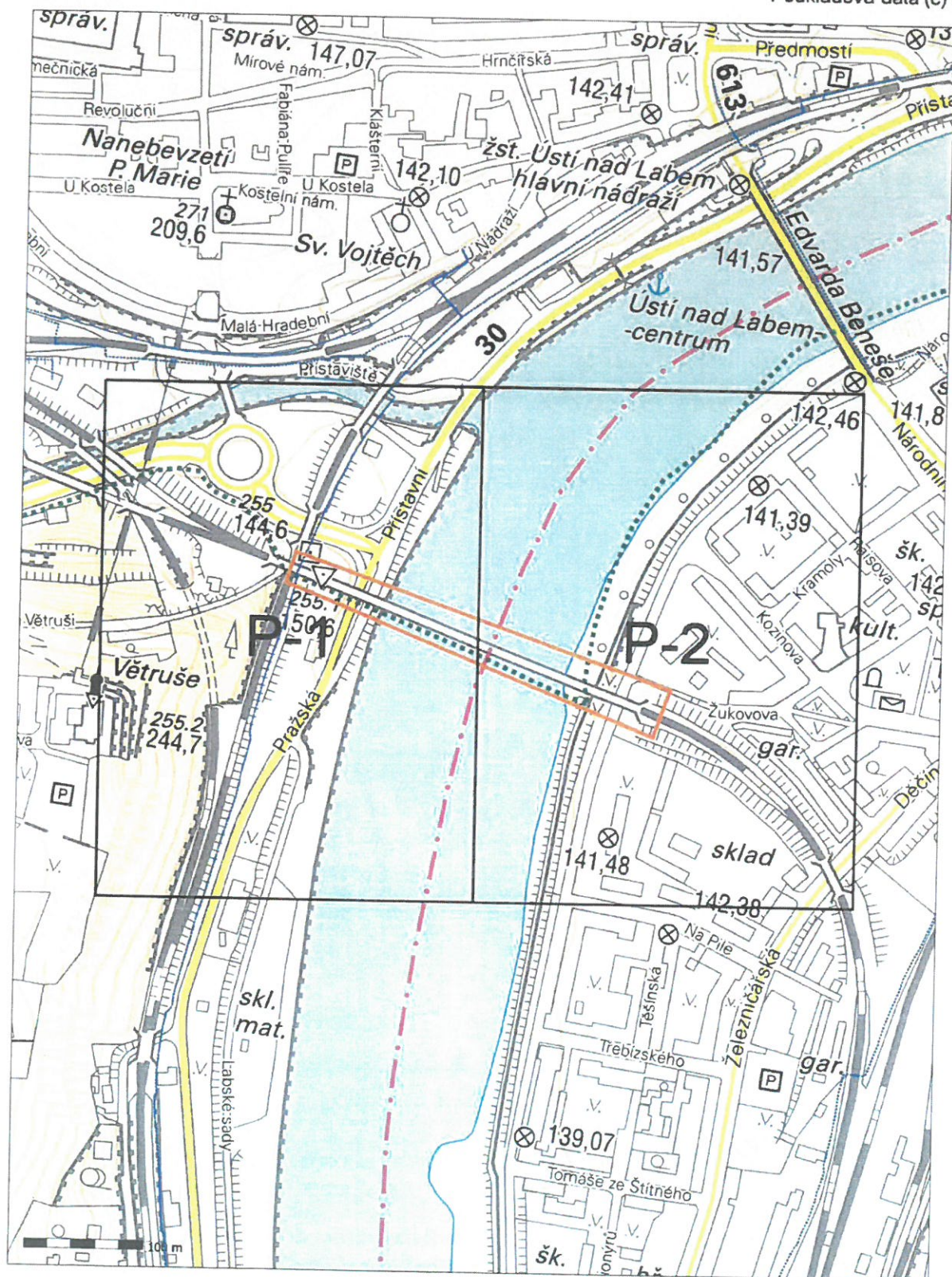

www.cdt.cz

ČD - Telematika a.s. | akciová společnost | Korespondenční adresa: Pod Táborem 369/8a | 190 00 Praha 9 | tel.: +420 972 225 555

Sídlo společnosti: Pernerova 2819/2a | 130 00 Praha 3 | IČ: 61459445 | DIČ: CZ61459445 | Vedená u Městského soudu v Praze, spisová značka B 8938

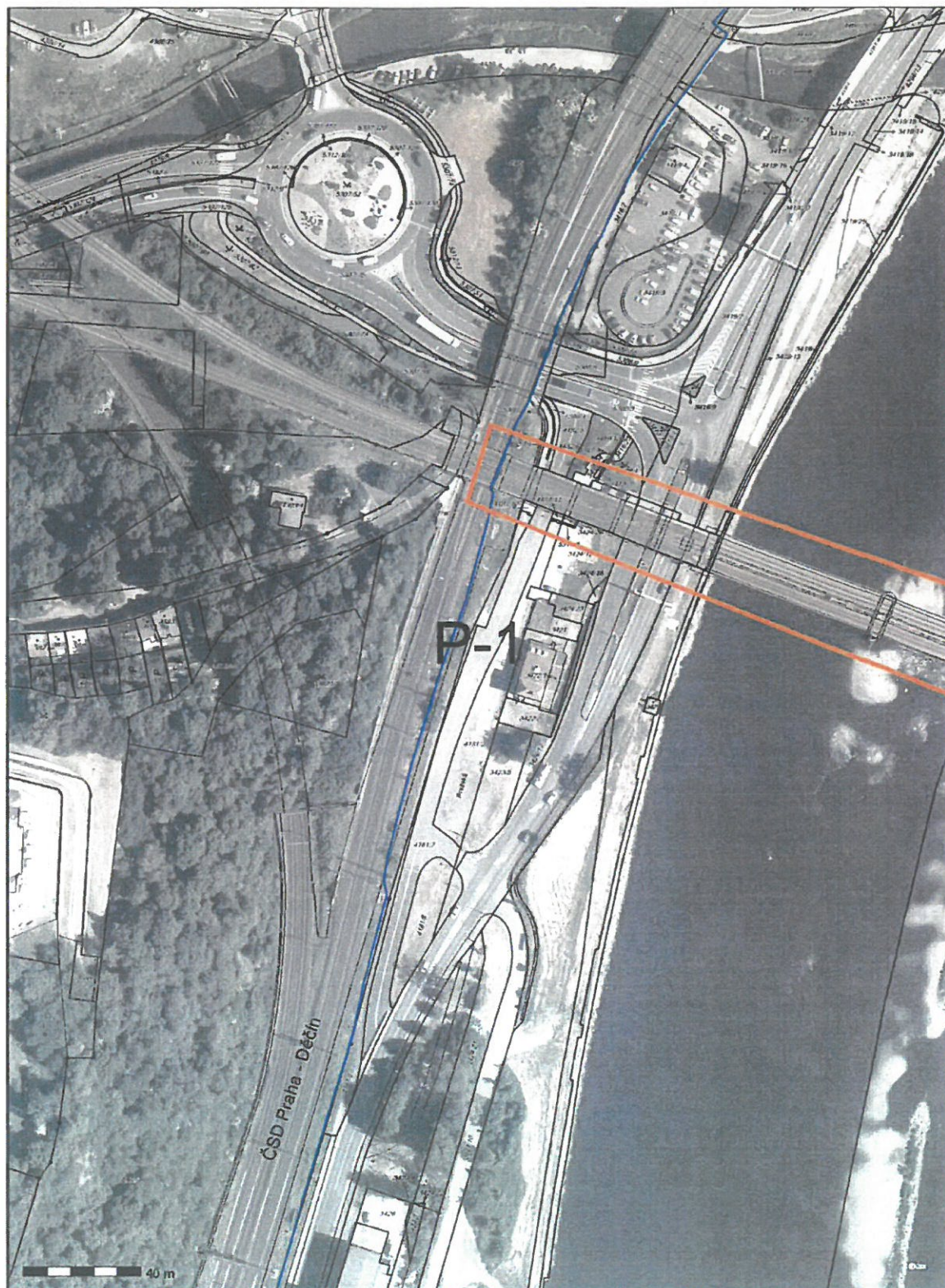





Příloha č.1: Zákres zájmového území

Dotčená k. ú.:

Ústí nad Labem (774871), Střekov (775258)

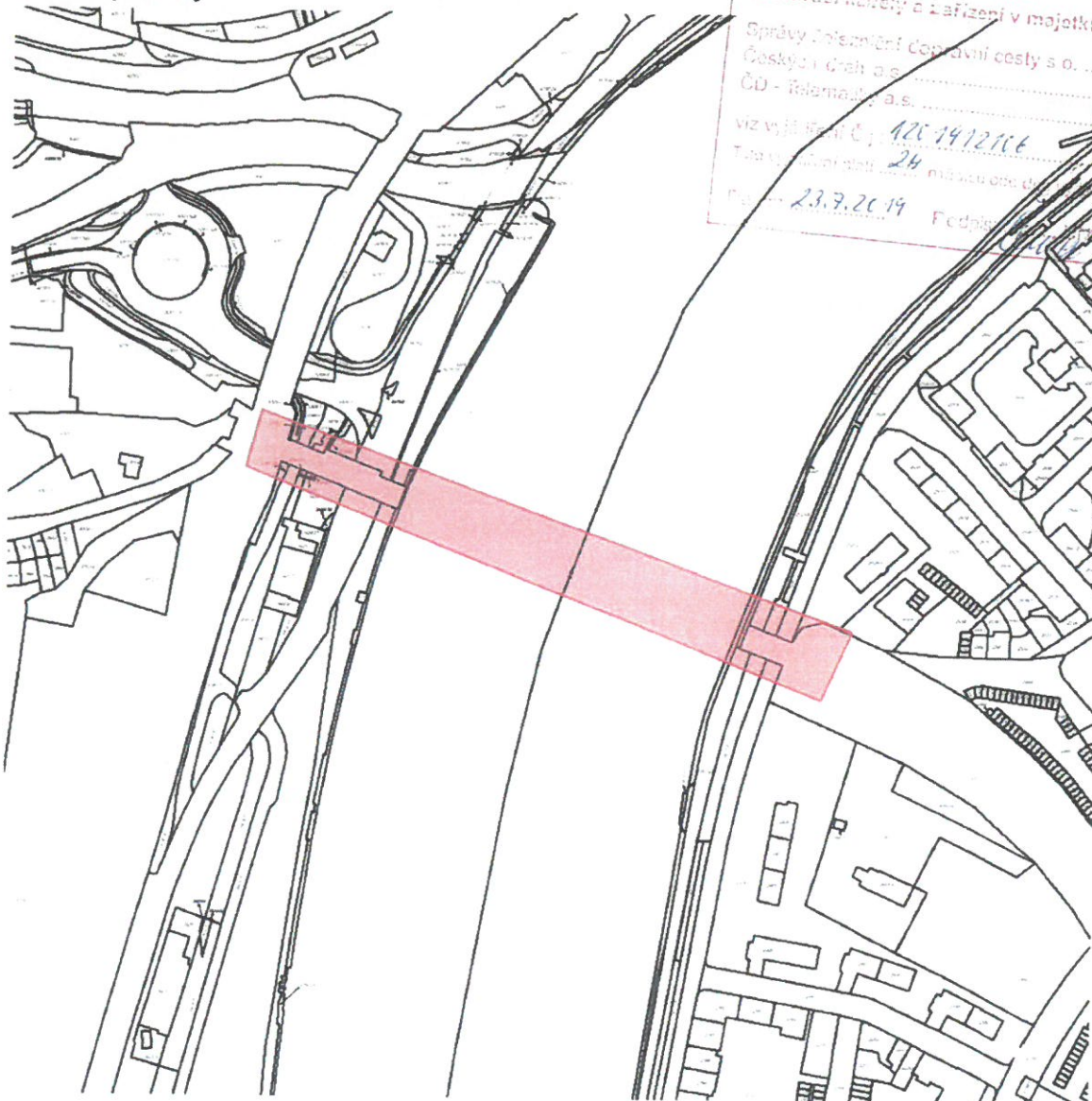
Dotčené pozemky:





ČD-TELEMATIKA
Příloha k ÚO a.s. k vypracování
kapsle a v majetku ČD a.s.
a.s. s.o.

V zájmovém území se nachází
súčlovací kapsle a zařízení v majetku:

Správa železniční dopravní cesty s.o. ☒
Český dráh a.s. ☐
ČD - Telematika a.s. ☒

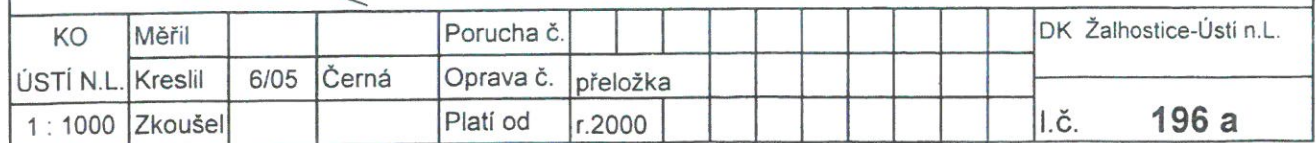
viz výkres č. 120-14/2006
Tato výkres č. 24
datum 23.7.2019



Místní kabelizace - Půjezd železničním uzlem Ústí nad Labem L. 11

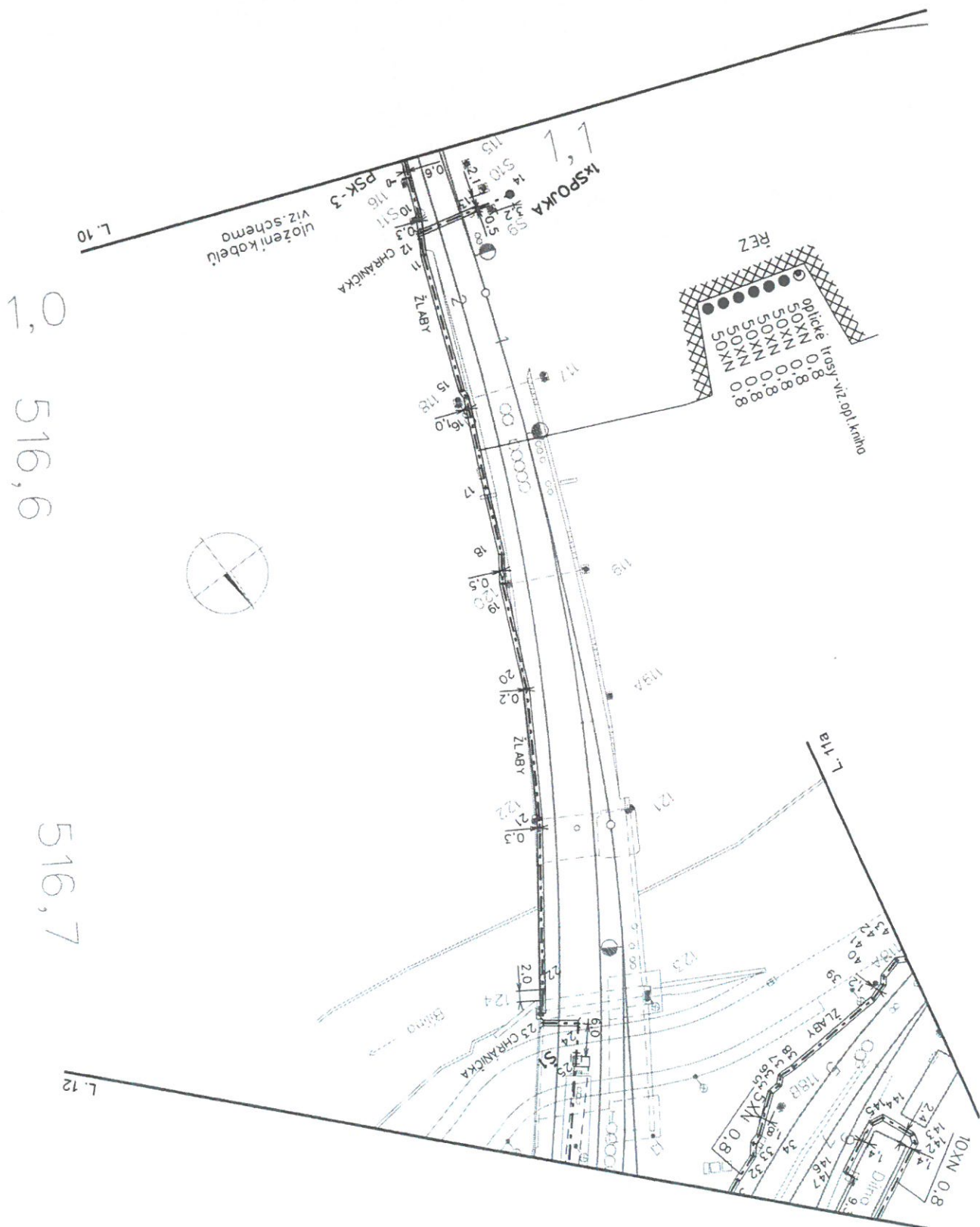

SKS UNL	1 : 1000	Kreslil	Geodézie Alfa s.r.o. červenec 2009	Plati od	VII/09				
		Dodavatel stavby	Skanska DS a.s.	Oprava č.					
		Projektoval	Sudop Praha a.s.	Porucha č.					

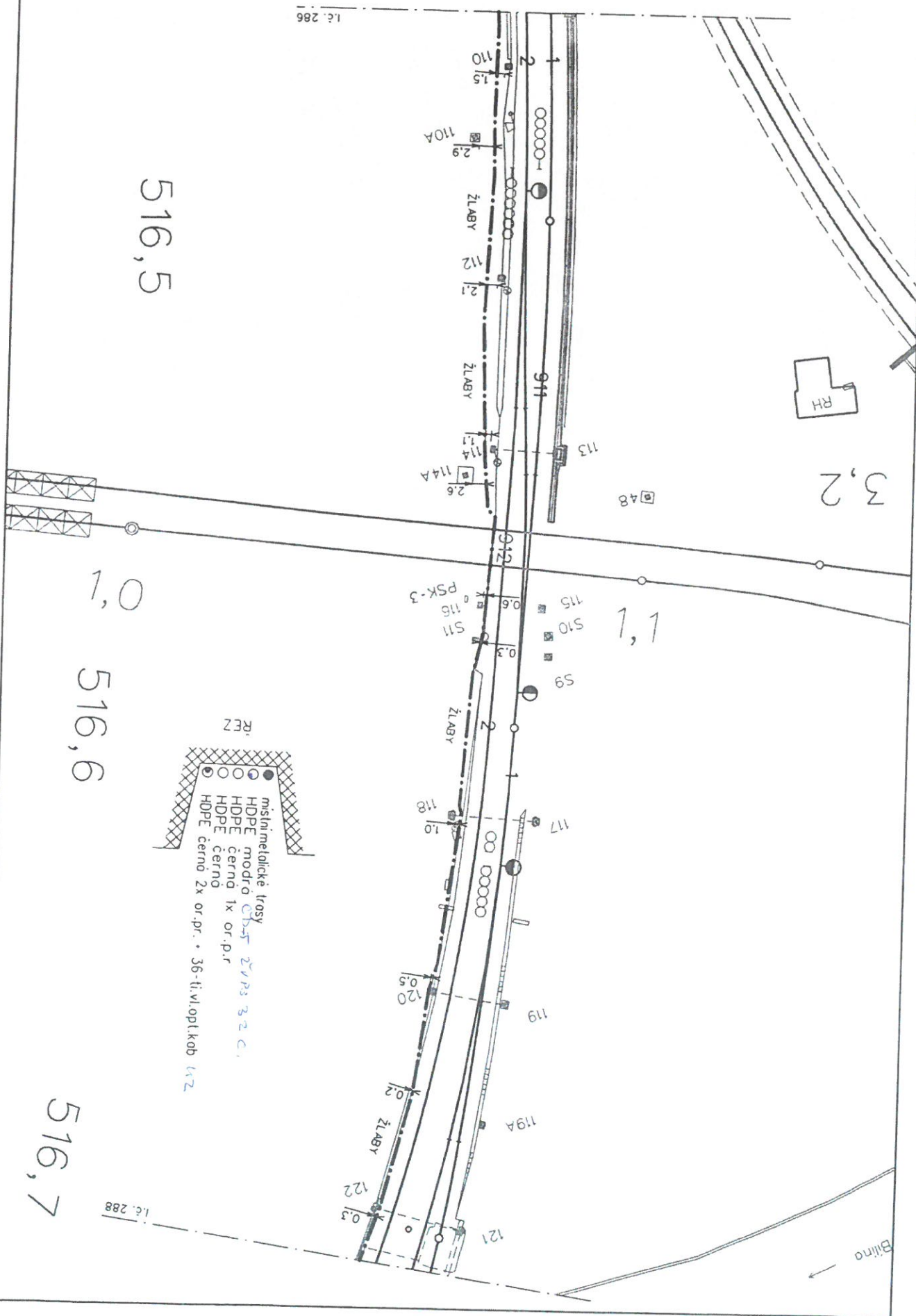
[illegible]

AZD	Měřil:	FastGeo	Porucha č. jir															
	Kreslil:		Opava č. 1.															
	Zkoušel:		Plati od: 16/															
schema			80 A															
Lovosice - Děčín																		

